

LAVORI DI MESSA A NORMA, ADEGUAMENTO
E RIQUALIFICAZIONE ENERGETICA DELL'EDIFICIO
CHE OSPITA LA SCUOLA PRIMARIA E DELL'INFANZIA

ELABORATO

T3

DATA PROGETTO:

GENNAIO 2020

REVISIONE:

REV. 0

COMMESSA:

PUB 0015- 2014

NOTE:

ID. FILE:

H:\AUTOCAD2000\PUBBLIC\Boccioleto\Scuola dell'infanzia e primaria\ESECUTIVO

SITUAZIONE DI PROGETTO

PIANTE
PROSPETTI
SEZIONE

SCALA 1:100
SCALA 1:100
SCALA 1:100

PROGETTAZIONE:

Ing. Marco FAUDA PICHET

Via Duca D'Aosta, 53 - BORGOSIESA (VC)
Tel. +39 0163 21773 - Fax +39 0163 27345
e-mail: studio.fauda@studiofauda.com

Arch. Marta BARBERIS NEGRA

CONSULENTE PER LA PARTE STORICO ARCHITETTONICA

Via D'Adda 29/D - VARALLO (VC)
Tel. +39 328 2136697
e-mail: martabarberis@gmail.com

PIANTA PIANO SEMINTERRATO - scala 1:100

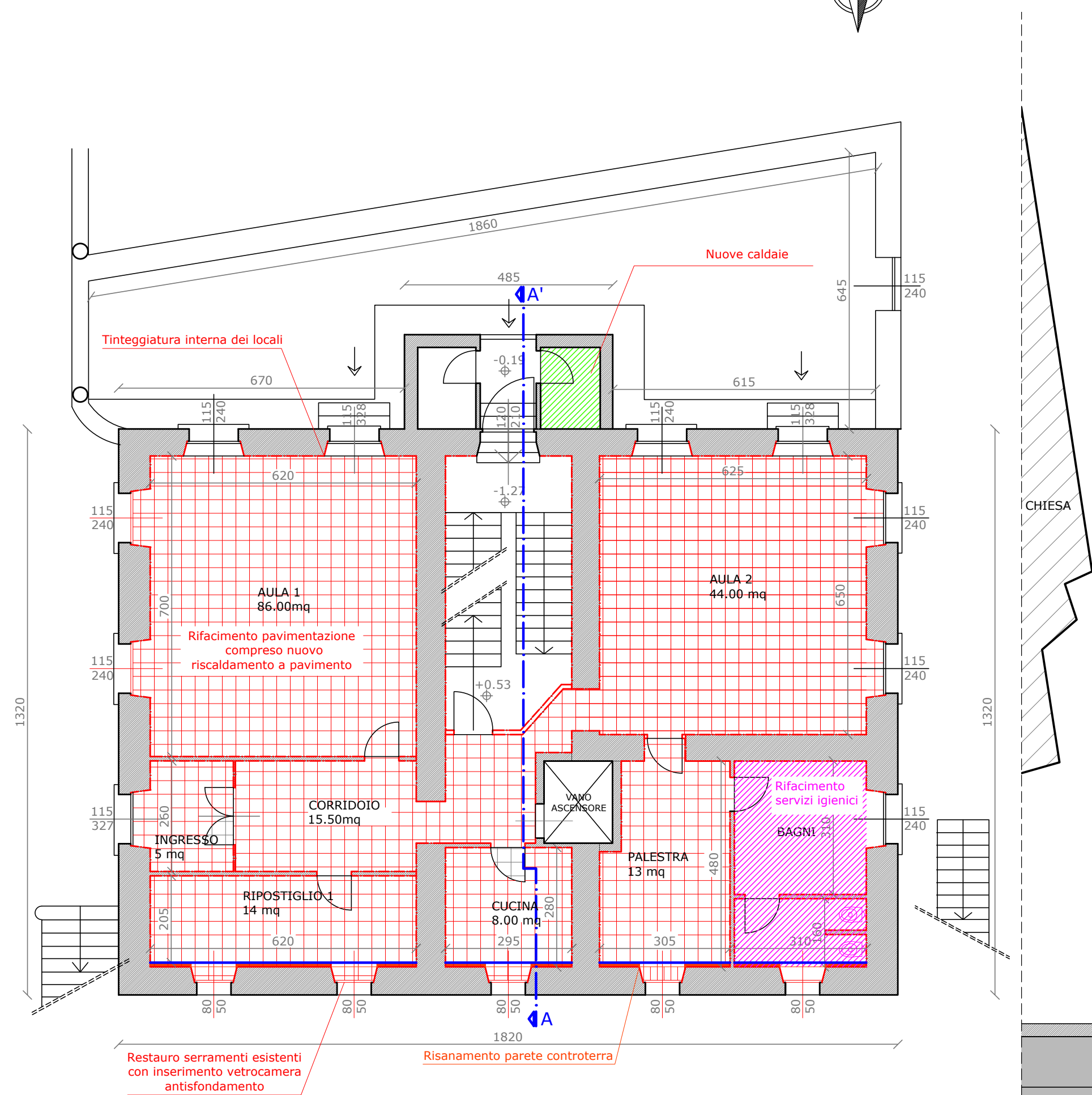

PIANTA PIANO RIALZATO - scala 1:100

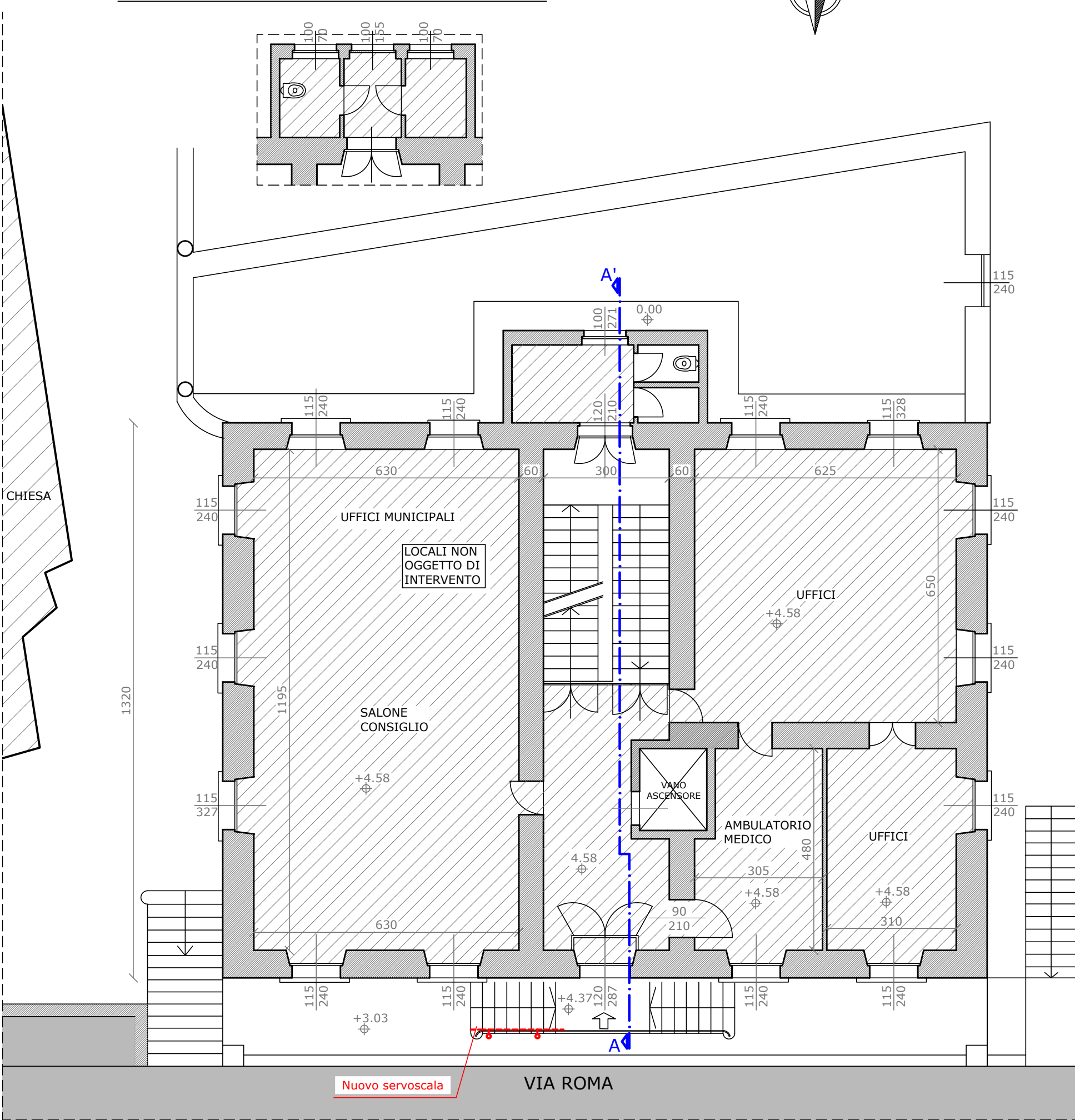

PIANTA PIANO PRIMO - scala 1:100

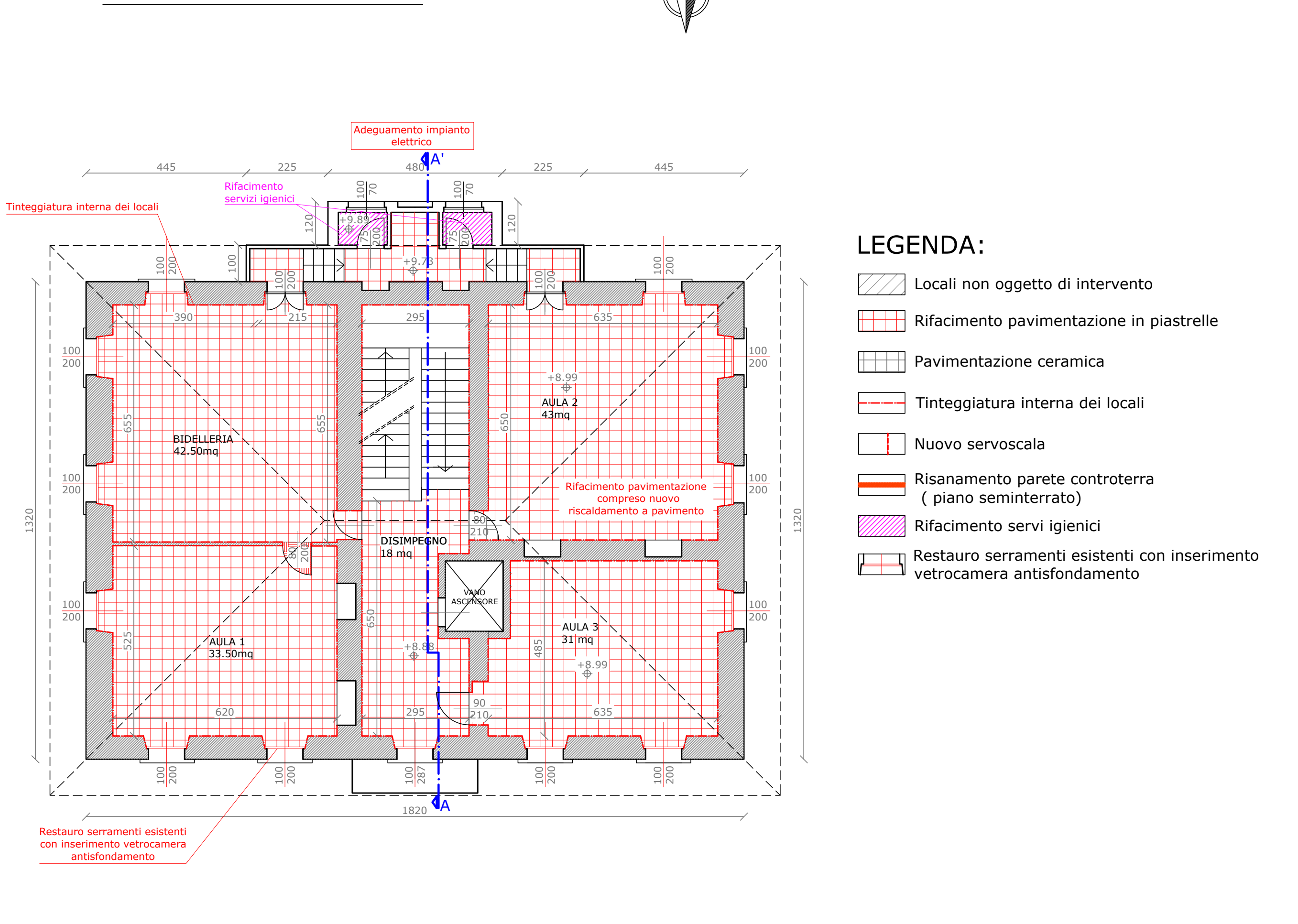

LEGENDA:

- Locali non oggetto di intervento
- Rifacimento pavimentazione in piastrelle
- Pavimentazione ceramica
- Tinteggiatura interna dei locali
- Nuovo servoscala
- Risanamento parete controterra (piano seminterrato)
- Rifacimento servi igienici
- Restauro serramenti esistenti con inserimento vetrocamera antisfondamento

PROSPETTO NORD - scala 1:100

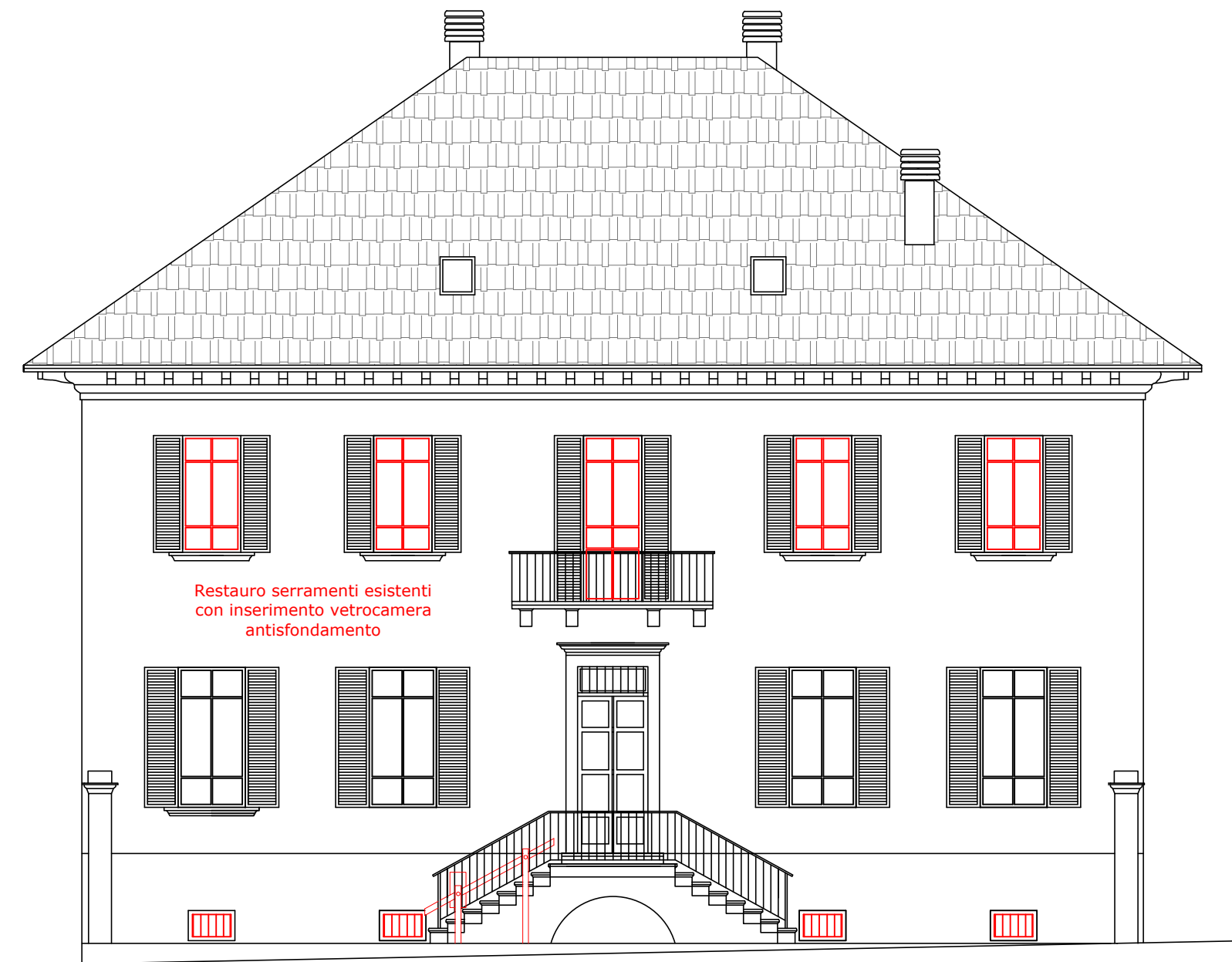

PROSPETTO EST - scala 1:100

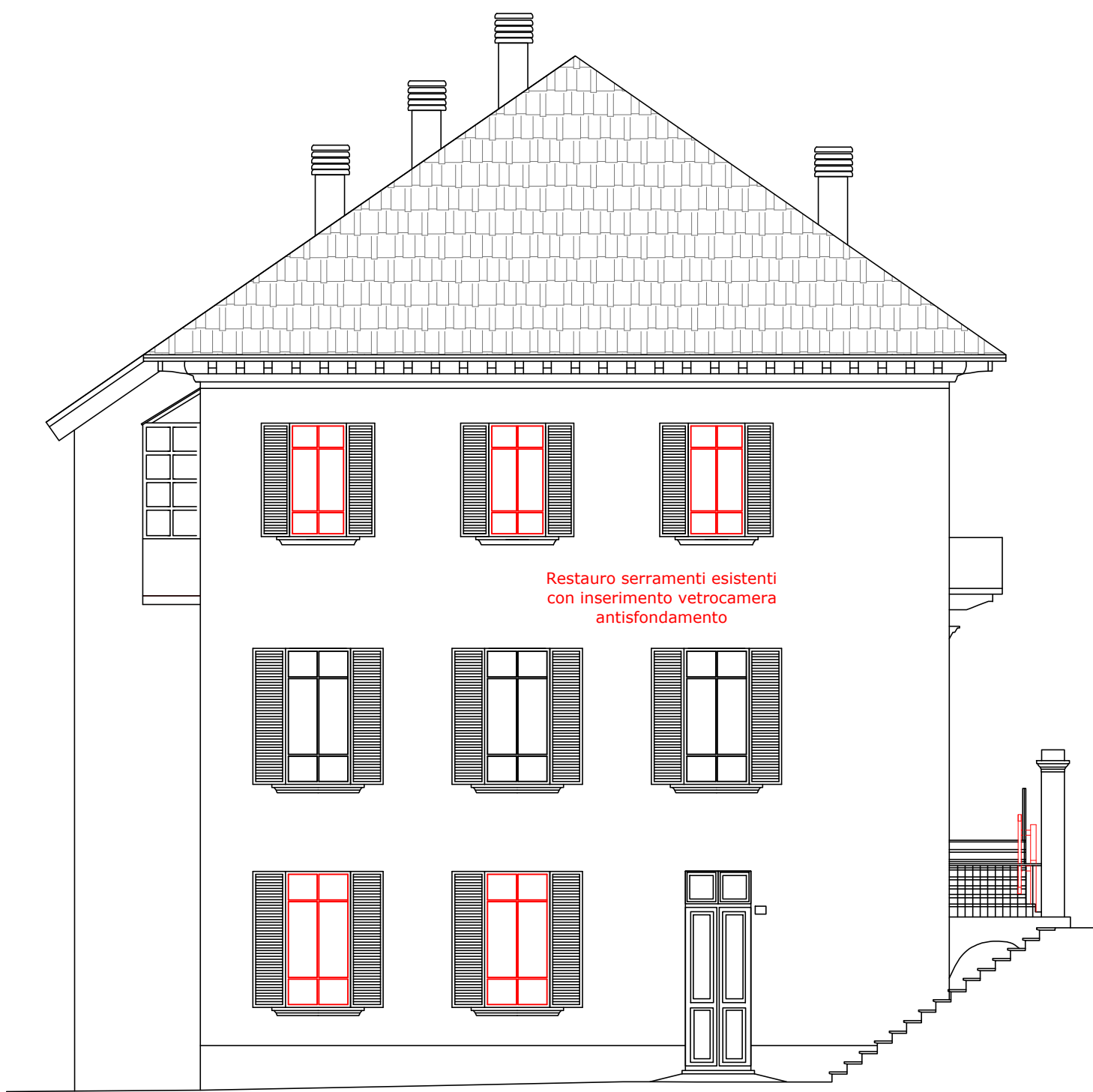

PROSPETTO SUD - scala 1:100

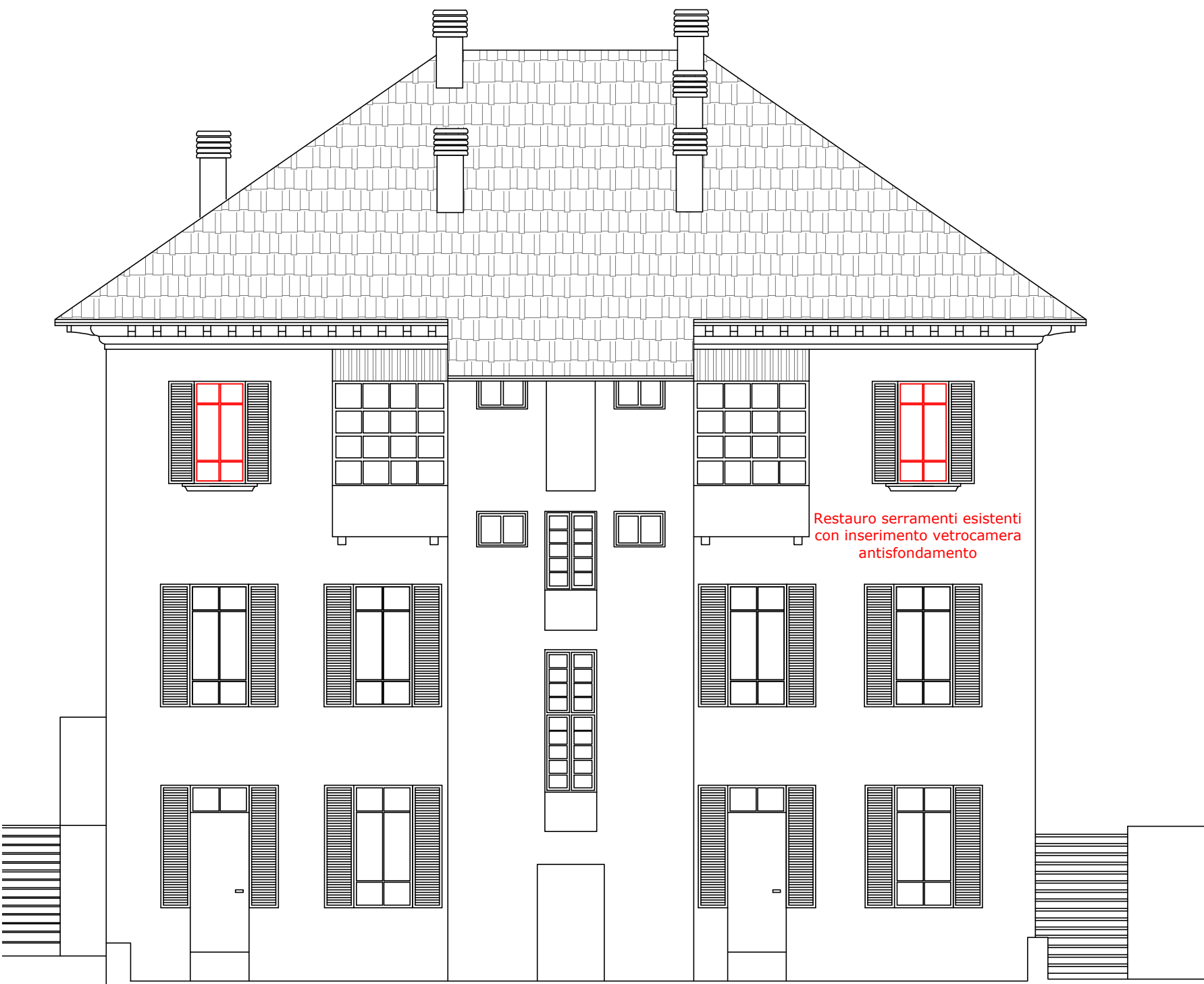

PROSPETTO OVEST - scala 1:100

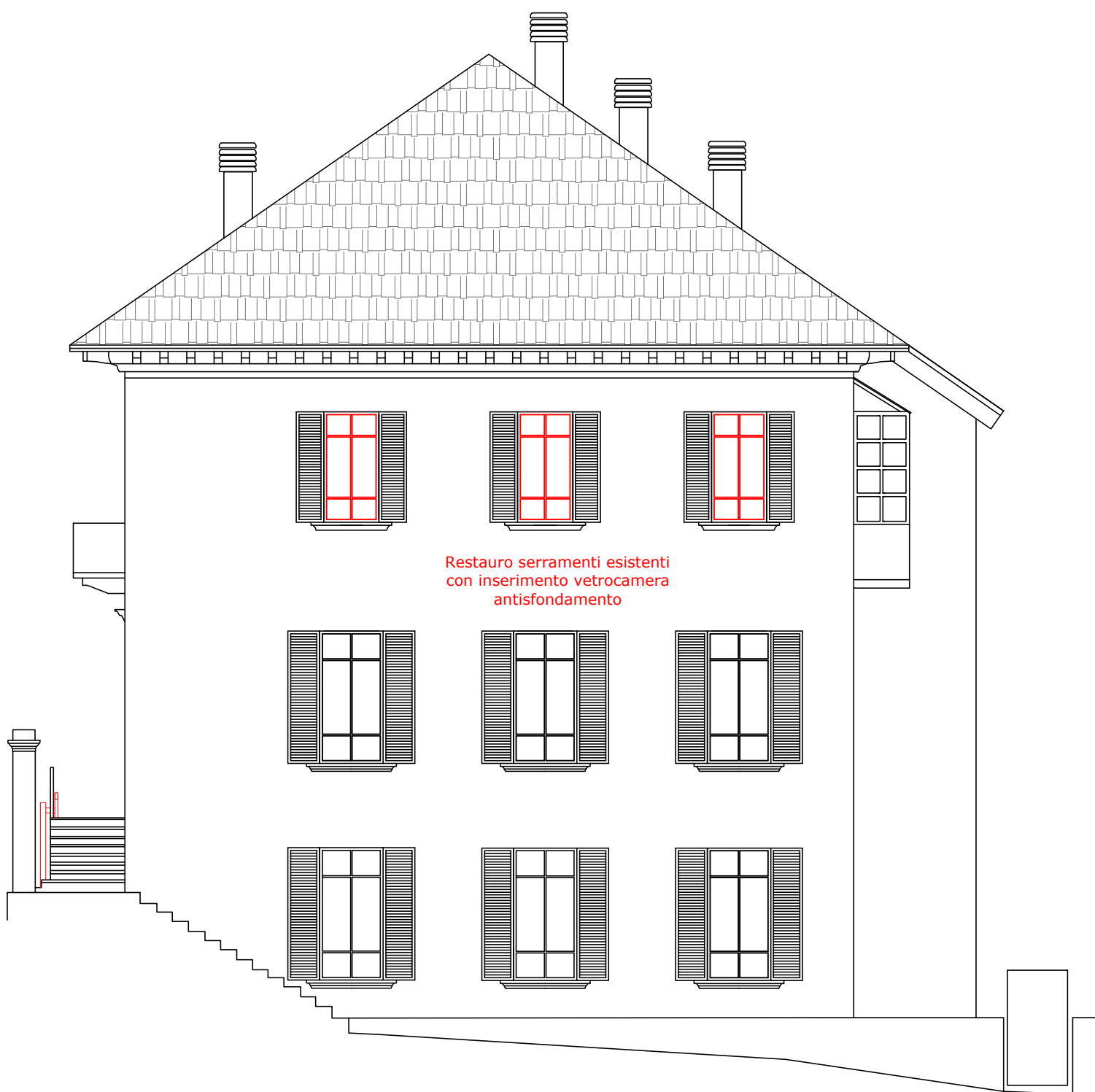

SEZIONE A-A - scala 1:100

